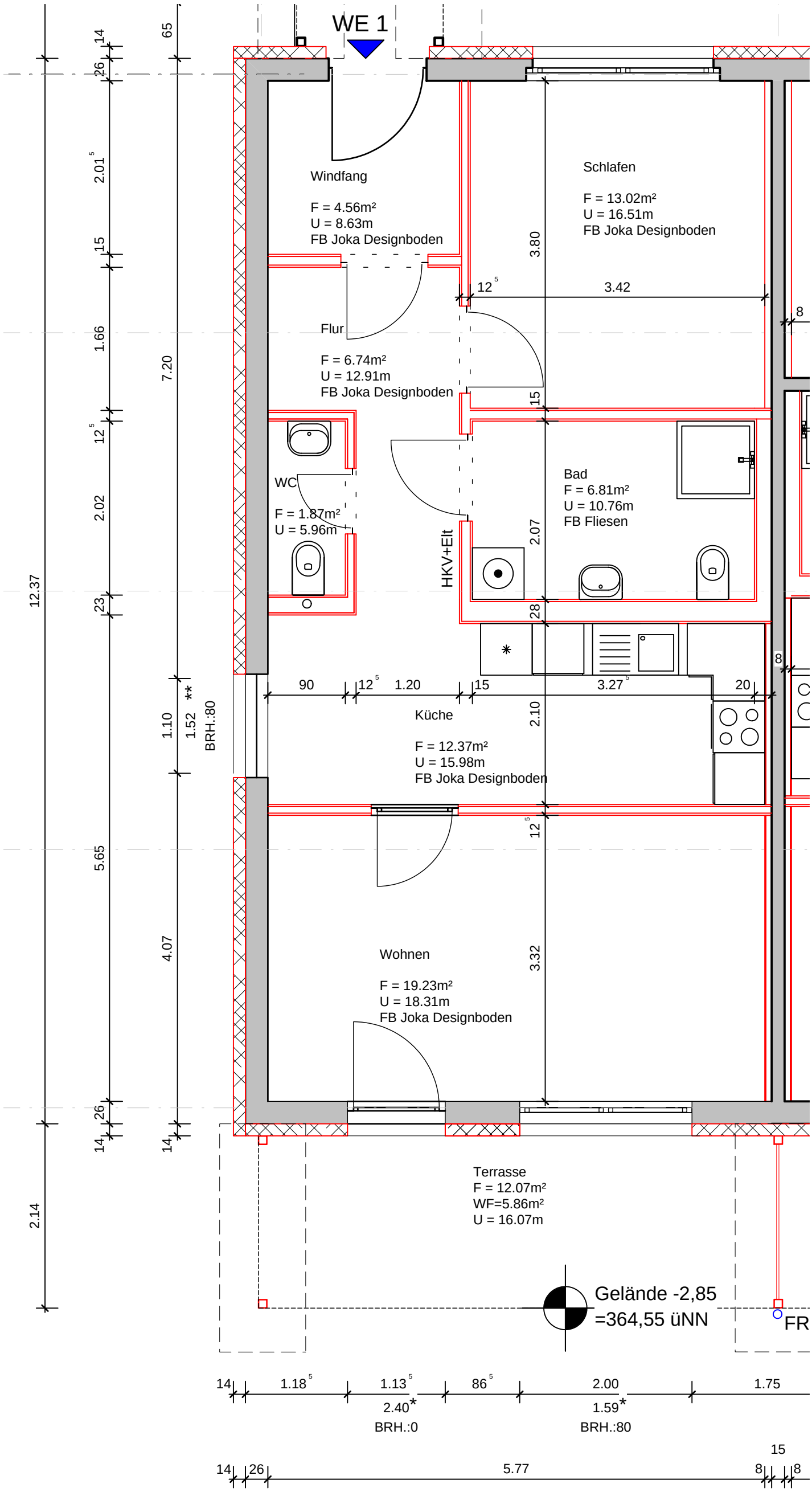

PROJEKT: Sanierung/Umbau KITA
zu Wohnanlage
Albert- Köhler- Str.65/67
09122 Chemnitz

BAUTEIL: Wohneinheit 1
Erdgeschoß
Wohnfläche 70.46m²

Maßstab: 1:50

Datum: 26.10.2017